



Dilla María

Conjunto de viviendas con estilo andaluz
Residential complex with Andalusian style

LOJA

El nombre árabe de Loja, Medina Lauxa ("la Ciudad Guardiana"), remite a su enorme importancia estratégica y al trascendente papel militar jugado durante la conquista cristiana del Reino de Granada. Situada en el estrecho y delicioso valle que forma el río Genil al abrirse paso entre la Sierra Gorda y el Monte Hacho, conserva abundantes vestigios arqueológicos de la Edad del Bronce y de época musulmana, entre los que figuran los restos de su alcazaba medieval y el recinto fortificado que envolvía su antigua medina arábigo-andaluza.

Museos y Monumentos

Santa Catalina "Día de la merendica"
Alcazaba
Antigua Casa de Cabildos
Casa, Jardines y Museo de los Narváez
Caserón de los Alcaldes Cristianos
Claustro del Convento de San Francisco de Asís
Ermita de Jesús Nazareno
Fuente de los 25 caños
Iglesia de San Gabriel
Iglesia Mayor de Santa María de la Encarnación
Museo Histórico de la Alcazaba
Pósito Nuevo
Puerta del Jaufín

VENTORROS DE SAN JOSÉ

Este anejo de Loja es el más poblado, y el que se encuentra a mayor altitud. Nace a principios del siglo XX. Cuenta con buenas tierras de cultivo, donde hortalizas y frutales confieren a sus vecinos uno de los niveles de vida más desahogados del ámbito rural lojeño. En los alrededores, en la Sierra Martilla, se encuentra un conjunto megalítico de dólmenes correspondiente a la Prehistoria.

MÁS
INFORMACIÓN

PATRONATO MUNICIPAL DE TURISMO DE LOJA
Edificio Espacio Joven
c/ Comedias s/n
LOJA

The Arabian name of Loja, Medina Lauxa ("the City Guardiana"), is due to its enormous strategic importance and significant military role played during the Christian conquest of the Kingdom of Granada. It is situated in the narrow and beautiful valley that forms the river Genil when it opens into Sierra Gorda y Monte Hacho. Conserves an abundant preserve archaeological traces of the Age of the Bronze and of Moslem epoch from among the ones that figure the remainders of its medieval citadel and the precinct fortified that wrapped its old one medina arabic-Andalusian.

Museums @ Monuments

Holy Catalina, "Day of the Merendica"
Old Citadel
Old house of "Cabildos"
House, Gardens and Mausoleum of Narváez
Big house of the Jailers Christian
Cloister of the Convent of San Francisco of you Grasp
Hermitage of Jesus of nazareth
Source of the 25 Pipes
Church of San Gabriel
Holy Greater Church María of The Incarnation
Historic Museum of the Citadel
Pósito New
Door of the Jaufín

VENTORROS DE SAN JOSÉ

This area of Loja is the most populated one, and the one that is found at greater altitude. It is born at the beginning of the 20th century. It counts on good arable lands, where vegetables and fruit trees confer its neighbours one of the most impudent standards of living of the rural environment lojeño. In the outskirts, in the Sierra Martilla, a megalithic assembly of dolmens pertaining to the Prehistory is found.

MORE
INFORMATION

PATRONATO MUNICIPAL DE TURISMO DE LOJA
Edificio Espacio Joven
c/ Comedias s/n
LOJA



Ejemplo de Tipología *Example of Floor Plan*



planta alta
top floor

Superficie construída planta alta: 50.45 m²
Superficie construída planta baja: 51.94 m²
Superficie construída total: 102.19 m²

m² constructed on the Top Floor: 50.45
m² constructed on the Ground Floor: 51.94
Total m² constructed: 102.19 m²

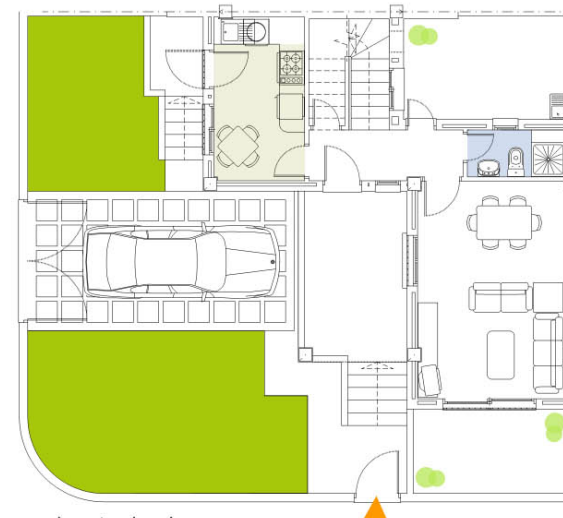

planta baja
ground floor

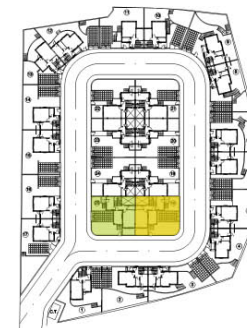

El conjunto residencial, consta de 24 casas con diferentes tipologías para adaptarse a sus necesidades. Todas las viviendas disponen de parcela independiente, donde podrá disfrutar de la naturaleza en un entorno privilegiado y único. Con inmejorables comunicaciones a través de la autovía A-92, equidistante con la ciudad de Granada y Sierra Nevada o la ciudad de Málaga y su Costa del Sol.

The residential complex is composed of 24 houses all with different floor plans, in order to adapt to your needs and wants. All the dwellings have an independent plot, where you will be able to enjoy nature in a unique and prevailed surrounding. Excellent communications through the Highway A-92, with the same distance to Granada city, and Sierra Nevada or Málaga city and its Costa del Sol.

SITUACIÓN
LOCATION



Ventorros de San José



ESPAÑA
GRANADA

Loja

A-92 Sevilla

A-92 Granada

HAVILAND PROYECTOS INMOBILIARIOS, cuenta con más de quince años de experiencia en promoción inmobiliaria en Andalucía. Ha llevado a cabo desarrollos inmobiliarios en Marbella, San Pedro de Alcántara, Manilva, Torremolinos, Málaga, Jaén, Linares, Almuñécar y Granada. Cuenta en su haber con más de 1.500 viviendas terminadas y entregadas en 32 promociones distintas. En la actualidad gestiona y promueve una amplia cartera de viviendas repartidas entre Marbella, sede de la empresa, Granada, Lucena, Ronda y Córdoba. Participa también en diversas sociedades junto con otras empresas promotoras y constructoras andaluzas a través de las cuales se encuentra presente en diversas actuaciones de desarrollo de suelo en Málaga, Cádiz, Badajoz, Segovia, Córdoba y Latinoamérica. La sociedad posee igualmente experiencia en promoción de centros comerciales y de ocio. El compromiso profesional del equipo humano de HAVILAND es el de **crear proyectos inmobiliarios ÚNICOS** que respondan a las necesidades de sus clientes y a los más altos niveles de calidad y diseño.

HAVILAND PROYECTOS INMOBILIARIOS, counts with over fifteen years of experience in promoting and developing real estate in Andalusia. It has carried out real estate developments in Marbella, San Pedro of Alcantara, Manilva, Torremolinos, Malaga, Jaen, flax fields, Almuñécar and Granada. It counts with over 1500 dwellings finished and delivered in 32 different promotions. Currently it manages, and promotes an extensive accounts receivable of dwellings distributed amongst Marbella, headquarters of the company, Granada, Lucena, Ronda and Cordoba. It participates as well in a series of other companies who are also real estate developers and constructors, which together make a presence in Malaga, Cadiz, Badajoz, Segovia, Cordoba and Latin America. The company possesses likewise experience in promoting and developing Leisure and shopping centres. The Professional commitment of the Human team of HAVILAND is of **creating UNIQUE** real estate projects that respond to the needs of its clients to the highest levels of quality and design.



Solarillo de Gracia, 7 · Granada 902 30 30 86 www.haviland.es

HAVILAND®
proyectos inmobiliarios



materiales y acabados

PAVIMENTOS EN GRES LISO EN COCINA Y BAÑOS Y GRES TEXTURIZADO EN SALÓN Y DORMITORIOS ● FERROGRÉS EN TERRAZAS Y PORCHES ● PINTURA PLÁSTICA LISA EN TODA LA VIVIENDA ● REVESTIMIENTO CON AZULEJO EN COLOR LISO EN COCINA Y BAÑOS ● PUERTAS EN MADERA BARNIZADA CON VIDRIERAS EN SALÓN Y COCINA ● ACRISTALAMIENTO CON AISLAMIENTO TÉRMICO Y ACÚSTICO CALDERA INDIVIDUAL PARA CALEFACCIÓN Y AGUA CALIENTE ● INSTALACIÓN ELÉCTRICA CON CONEXIÓN A ANTENA PARABÓLICA DE TV Y TV DIGITAL ● ALARMA CON FUNCIONES DOMÓTICAS **EQUIPAMIENTOS EXTRA** PREINSTALACIÓN DE AIRE ACONDICIONADO ● JACUZZI EXTERIOR

Material and Finished

PAVEMENTS IN SMOOTH STONEWARE IN KITCHEN AND BATHS AND COARSE STONEWARE IN LIVING ROOM AND DORMITORIES ● CLAY TILES IN TERRACES AND PORCHES ● SMOOTH PLASTIC PAINTING IN ALL THE DWELLING COVERING WITH TILE IN SMOOTH COLOR IN KITCHEN AND BATHS ● DOORS IN WOOD VARNISHED WITH STAINED GLASS WINDOWS IN LIVING ROOM AND KITCHEN ● GLAZING WITH ACOUSTIC AND THERMAL ISOLATION ● INDIVIDUAL KETTLE FOR HEATING AND HOT WATER WIRING WITH CONNECTION TO PARABOLIC ANTENNA OF TV AND DIGITAL TV ● ALARM WITH AUTOMATED FUNCTIONS **EXTRA EQUIPMENT** PRE-INSTALLATION OF AIR CONDITIONING ● EXTERIOR JACUZZI